บริษัท คาซ่า ฮอลิเดย์ แอนด์ ทราเวล จำกัด
25/190-191 Soi Nawamin 163 Yaek 17, Nuanchan, Bungum, Bangkok. 10230 Thailand
Tel: 089-9446121 , 081-7017273 , 02-9442240 Fax : 02-9440268
website : https://www.casaholidayandtravel.com
Facebook : CasaHolidaysandTravel TAT .LICENSE NO.: 11 / 5078
Line ID : pim_casa

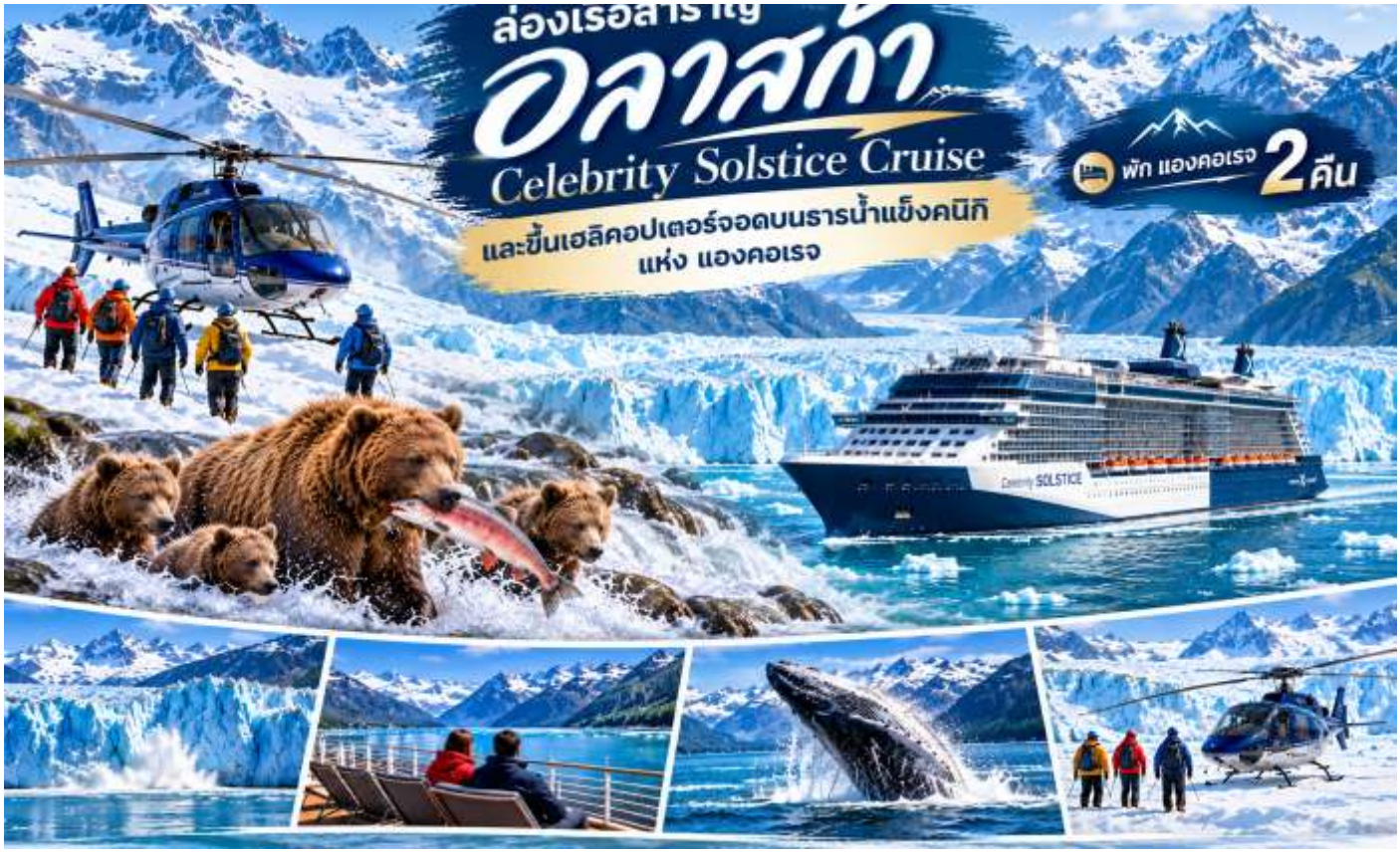

บินตรงโดย สู่แคนาดา โดย....สายการบิน แอร์แคนาดา พร้อมสะสมไมล์ Star Alliance

พฤษภาคม – กันยายน 2570

เริ่มต้น 249,900 บาท

AIR CANADA
A STAR ALLIANCE MEMBER

6-18 พ.ค. 2570 / 3-15 มิ.ย. 2570 / 26 ส.ค. – 7 ก.ย. 2570

(รวม eTA วีซ่าแคนาดา, ไม่รวมวีซ่าอเมริกา, รวมทิปทุกอย่างพร้อมทัวร์พาเที่ยว, รวมเครื่องดื่มบนเรือแล้ว)

แวนคูเวอร์ (พักค้าง 1 คืน) – เกาะวิคตอเรีย – อาคารรัฐสภาบริติชโคลัมเบีย – สวนบูชาร์ดการ์เด้น สวนสาธารณะสแตนลีย์ แคนาดาเพลส - สถานีรถไฟแคนาเดียนแปซิฟิก – ย่านแกสทาวน์ - เส้นทาง Inside Passage - เคตชิแกน - ถนนครีก - ซิตกา ล่องเรือชมวาฬหลังค่อม - Icy Strait Point - ส่องหมีสีน้ำตาลบนเกาะชิชากอฟ - นั่ง Sky glider Gondola - จูโน ธารน้ำแข็งเมนเดนฮอลล์ - น้ำตกนัคเก็ต – ล่องเรือชมธารน้ำแข็งฮับบาร์ด - ซีวาร์ด– แองเคอเรจ (พักค้าง 2 คืน) - ขึ้นเฮลิคอปเตอร์จอดบนธารน้ำแข็งคนิก - ศูนย์อนุรักษ์สัตว์ป่าอลาสก้า - Earthquake Park - จุดชมวิว Glen Alps

Celebrity Solstice Cruise

เรือมีขนาดประมาณ 220,000 ตัน มีทั้งหมด 17 ชั้น

ประเภทห้องพัก

Inside Cabin

Balcony Cabin

13 วัน ล่องเรือสำราญ ALASKA

Celebrity Solstice Cruise

เส้นทางเดินเรือ Celebrity Solstice Cruise

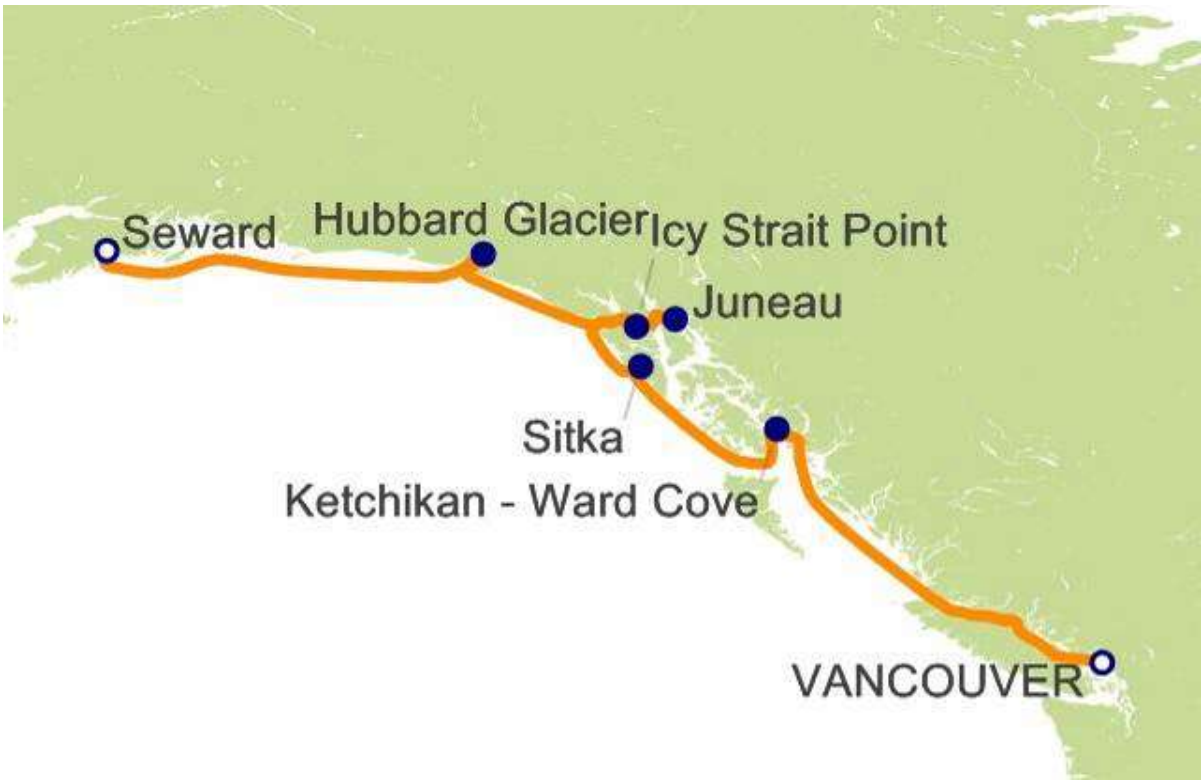

วันแรก	กรุงเทพมหานคร – แวนคูเวอร์ – เกาะวิคตอเรีย – อาคารรัฐสภาบริติชโคลัมเบีย - สวนบูชาร์ด การ์เด้น

04.00 น. คณะพบเจ้าหน้าที่และมัคคุเทศก์ได้ที่ เคาเตอร์เช็คอิน สายการบินแอร์แคนาดา อาคารผู้โดยสารขาออก ณ สนามบินสุวรรณภูมิ

07.05 น. ออกเดินทางสู่สนามบินแวนคูเวอร์ (YVR) ประเทศแคนาดา โดยสายการบินแอร์แคนาดา เที่ยวบินที่ AC66 (ใช้เวลาบินประมาณ 13.30 ชม.)

********* <u>บินข้ามเส้นแบ่งเขตเวลาสากล</u> *******

สายการบินมีบริการอาหารเช้า และ อาหารค่ำบนเครื่องบิน

06.35 น. เดินทางถึงสนามบินแวนคูเวอร์ (YVR) ประเทศแคนาดา นำท่านผ่านพิธีการตรวจคนเข้าเมืองและศุลกากร

08.00 น. นำท่านเดินทางสู่ท่าเรือซอร์วาสเซน (Tsaw Wassen) เพื่อนั่งเรือเฟอร์รี่ข้ามช่องแคบจอร์เจียอันสวยงามสู่ "เกาะวิคตอเรีย" เมืองหลวงของรัฐบริติชโคลัมเบีย เกาะวิกตอเรีย ของจริงตามภูมิศาสตร์ ตั้งอยู่บริเวณหมู่เกาะอาร์กติกทางตอนเหนือสุดของแคนาดา คร่อมระหว่างดินแดนนูนาวุตและนอร์ทเวสต์เทร์ริทอรีส์ พื้นที่ส่วนใหญ่ปกคลุมด้วยน้ำแข็งและอากาศหนาวจัดแบบอาร์กติก มีประชากรอาศัยอยู่เบาบางมาก เป็นจุดที่นักท่องเที่ยวสายผจญภัยหรือเรือสำราญขั้วโลก (Expedition Cruise) แวะมาชมสัตว์ป่าอาร์กติก เช่น หมีขั้วโลก วอลรัส และวาฬนาร์วาล ระหว่างทางถ้าโชคดีท่านอาจจะมีโอกาสเห็นฝูงปลาโลมา และปลาวาฬเพชฌฆาต ว่ายวนอยู่ในบริเวณอ่าว นำท่านเที่ยวชมเมืองวิกตอเรีย (Victoria) ซึ่งเป็นเมืองท่องเที่ยวที่ได้รับการขนานนามว่าเป็น "เมืองแห่งสวน" (City of Gardens) อีกทั้งยังเป็นเมืองหลวงของรัฐบริติชโคลัมเบีย (British Columbia) รัฐหนึ่งของประเทศแคนาดา นำท่านแวะถ่ายรูปกับอาคารรัฐสภาบริติชโคลัมเบีย (British Columbia Parliament Buildings) โดยตัวอาคารนั้นตั้งอยู่ใจกลางเมืองวิกตอเรีย อาคารแห่งนี้ถูกสร้างขึ้นในช่วงระหว่างปี 1893 -1896 อาคารแห่งนี้ออกแบบโดยสถาปนิกชื่อดัง Francis Rattenbury ตัวอาคารโดดเด่นด้วยโดมขนาดใหญ่ และประดับตกแต่งด้วยรูปปั้นของบุคคลสำคัญในประวัติศาสตร์ ในช่วงค่ำตัวอาคารจะถูกส่องสว่างด้วยไฟดวงเล็กๆ กว่า 3,000 ดวง ถือเป็นจุดถ่ายรูปยอดนิยมที่ให้บรรยากาศโรแมนติกและสวยงามมาก

กลางวัน รับประทานอาหารกลางวัน ณ ภัตตาคารท้องถิ่น

บ่าย นำท่านเข้าชมสวนบูชาร์ด (Butchart Gardens) สวนดอกไม้ที่ได้รับการยกย่องว่าเป็นสวนดอกไม้ที่งดงามที่สุดแห่งหนึ่งในโลก ซึ่งมีอายุมากว่า 100 ปี จากการชอบตกแต่งสวนของครอบครัวบูชาร์ด นำท่านชมสวนดอกไม้และเดินชมบริเวณสวนที่ถูกจัดแต่งในหลากหลายรูปแบบหลากหลายสไตล์ มีทั้งการจัดสวนแบบชังเค่น, สวนแบบอังกฤษ, สวนญี่ปุ่น ฯลฯ อิสระให้ท่านเลือกซื้อสินค้าของที่ระลึก ของตกแต่งบ้านและสวน ภาพเขียน พันธุ์ไม้ต่างๆ ภายในร้านขายของที่ระลึกสวนบูชาร์ดตามอัธยาศัย จากนั้นนำท่านนั่งเรือเฟอร์รี่กลับสู่เมืองแวนคูเวอร์ (Vancouver)

ค่ำ รับประทานอาหารค่ำ ณ ภัตตาคารจีน (พร้อมเมนูลอบสเตอร์)

นำท่านเข้าสู่โรงแรมที่พัก Sheraton Vancouver Hotel ** หรือเทียบเท่า**

วันที่สอง สวนสาธารณะสแตนลีย์ ปาร์ค –แคนาดาเพลส - สถานีรถไฟแคนาเดียนแปซิฟิก – ย่านแกสทาวน์

เช้า รับประทานอาหารเช้าในโรงแรม

นำท่านเข้าชมสวนสาธารณะสแตนลีย์ ปาร์ค (Stanley Park) ซึ่งตั้งอยู่กลางเมืองแวนคูเวอร์ เป็นเหมือนเกาะยื่นลงไปในเบอร์ราดอินเลท มีพื้นที่กว่า 10,000 เอเคอร์ ในสวนมีต้นไม้ขนาดใหญ่ที่มีอายุนับ 100 ปี ลอร์ด สแตนลีย์ ผู้ว่าการเขตปกครองแคนาดา เป็นผู้ริเริ่มให้สร้างสวนแห่งนี้ขึ้นเมื่อปี ค.ศ. 1888 สวนแห่งนี้เป็นสถานที่ที่ชาวแคนาดาทุกเพศทุกวัยและทุกสีผิวได้มาใช้ประโยชน์บนพื้นที่สีเขียวกลางเมือง เพื่อการพักผ่อนหย่อนใจ สันทนาการ และออกกำลังกาย จุดเด่นของสวนสาธารณะที่นักท่องเที่ยวเข้าชมกันมากที่สุด คือ กลุ่มเสาโทเทม (Totem) เสาสัญลักษณ์ที่ตั้งไว้เพื่อระลึกว่าบริเวณนี้เคยเป็นถิ่นที่อยู่ของชนพื้นเมืองอินเดียนมาก่อน ซึ่งในสมัยก่อนชนพื้นเมืองใช้เสาโทเทม เล่าเรื่องราวความเป็นมาของเผ่าและเป็นที่เก็บอัฐิของคนตาย หรือสถานที่ประจานศัตรู กลุ่มเสาแห่งนี้ได้ถูกนำมาจากที่ต่างๆ เป็นการรวมเอาเสาโทเทมแบบต่างๆ ที่ชาวพื้นเมืองในท้องถิ่นทำขึ้น

จากนั้นนำท่านแวะถ่ายรูปกับแคนาดาเพลส (Canada Place) สถาปัตยกรรมหลังคาผ้าใบสีขาวรูปร่างคล้ายใบเรือ 5 ใบขนาดใหญ่ คล้ายโรงโอเปร่าเฮาส์ของนครซิดนีย์ ออสเตรเลีย หลังคาใบเรือนี้เดิมสร้างขึ้นเป็นหลังคาของ Canada Pavilion ในงาน World's Fair ที่จัดขึ้นที่แวนคูเวอร์เมื่อปี ค.ศ. 1986 ทำให้ที่นี่ได้รับการขนานนามว่าเป็นหนึ่งในจุดชมทิวทัศน์ริมน้ำที่สวยงามที่สุดของเมือง โดยสามารถมองเห็นได้ทั้ง Coal Harbour, สวนสาธารณะ Stanley Park, ท่าเรือสำราญ และเทือกเขา North Shore เป็นฉากหลังที่งดงาม นำท่านแวะถ่ายรูปกับสถานีรถไฟแคนาเดียนแปซิฟิก (Canadian Pacific Railway Station) คือ สถานีรถไฟหลักและจุดเชื่อมต่อการเดินทางทางตะวันตกของแคนาดา ตั้งอยู่ในเมืองแวนคูเวอร์ อาคารนี้สร้างเสร็จในปี 1919 โดดเด่นด้วยสถาปัตยกรรมสไตล์

โบซ์-อาร์ตส์ (Beaux-Arts) มีโถงต้อนรับขนาดใหญ่และเสาหินที่โอ่อ่าสวยงาม สถานีนี้เป็นจุดเริ่มต้นของรถไฟข้ามทวีปสายประวัติศาสตร์สุดโรแมนติกอย่าง The Canadian ของ VIA Rail ที่จะพาทุกคนมุ่งหน้าสู่โตรอนโต จากนั้นนำท่านชมย่านแกสทาวน์ (Gass Town) เป็นชุมชนแรกของคนที่มาตั้งถิ่นฐานอยู่ในรัฐบริติชโคลัมเบีย ก่อนที่จะมาเป็นแวนคูเวอร์ ปัจจุบันเป็นแหล่งท่องเที่ยวสำคัญที่นักท่องเที่ยวจะต้องแวะมาเยี่ยมชมแหล่งกำเนิดของเมืองแวนคูเวอร์ สำหรับเมืองแกสทาวน์มีบรรยากาศของเมืองเก่าสถาปัตยกรรมวิกตอเรียนที่ได้รับการบูรณะใหม่และรักษาให้อยู่ในสภาพดี จุดที่น่าสนใจ คือ บริเวณจัตุรัสกลางเมือง และนาฬิกาเรือนแรกของโลกที่เดินได้ด้วยพลังไอน้ำ (Gastown Steam Clock) โดยนาฬิกาไอน้ำจะตีเสียงดังบอกเวลาทุก 15 นาที เป็นเสียงดนตรีเสียงเดียวกับนาฬิกาบิ๊กเบนในกรุงลอนดอนและนาฬิกาจะพ่นไอน้ำพวยพุ่งออกมาทุก 1 ชั่วโมง

กลางวัน รับประทานอาหารกลางวัน ณ ภัตตาคารไทย

13.00 น. นำท่านเดินทางสู่ท่าเรือสำราญ เพื่อเช็คอินลงเรือสำราญ Celebrity Solstice Cruise (ระยะทาง 233 กม. ใช้เวลาเดินทางประมาณ 2.50 ชม.)

16.00 น. เรือออกเดินทางจากท่าเทียบเรือ Pier 91 Smith Cove Cruise Terminal (Seattle) มุ่งหน้าสู่ท่าเรือวอร์ดโคฟ เมืองเคตชิแกน (Ketchikan) รัฐอลาสก้า

ค่ำ รับประทานอาหารค่ำ ณ ห้องอาหารภายในเรือสำราญ

หลังอาหารอิสระให้ท่านพักผ่อนตามอัธยาศัยหรือสนุกสนานกับกิจกรรมบนเรือ

วันที่สาม AT THE SEA (ล่องเรือชมเส้นทาง Inside Passage ในรัฐอลาสก้า สหรัฐอเมริกา)

เช้า รับประทานอาหารเช้า ณ ห้องอาหารภายในเรือสำราญ

อิสระให้ท่านพักผ่อนบนเรือสำราญหรูตามตามอัธยาศัย ท่านสามารถเลือกรับประทานอาหารหรือนั่งเล่นในคลับ เลาจน์ (The Retreat Lounge) หรือทำกิจกรรมที่มีภายในเรือสำราญมากมายได้ตามใจชอบ ไม่ว่าจะเป็นช้อปปิ้งที่ร้านขายสินค้าภาษีบนเรือ (Duty Free) และส่วนสันทนาการอื่นๆอีกมากมาย กิจกรรมความบันเทิงอันหลากหลาย ที่ท่านสามารถเลือกใช้บริการบนเรือสำราญ เช่น

Restaurant : ร้านอาหาร Trattoria Rossa และ Fine Cut Steakhouse พร้อมสัมผัสประสบการณ์ Chef's Table โดยเชฟ Daniel Boulud และกิจกรรมอื่นๆ อีกมากมาย

Public Room : บาร์และเลาจน์, ห้องสมุด, ห้องอินเตอร์เนต

Entertainment :ชมโชว์พิเศษที่ทางเรือมีจัดแสดงละครเวทีสไตล์บรอดเวย์หรือจะเลือกนั่งเล่นในคลับบาร์ต่างๆหลากหลายสไตล์, คาสิโน, ดิสโก้ / ไนต์คลับ, คาราโอเกะ, โรงภาพยนตร์, เปียโนบาร์

Sport and Activities : สระว่ายน้ำ, สระว่ายน้ำกลางแจ้งโซลาเรียม (พื้นที่อาบแดด), สปอร์ทคอร์ท, ฟิตเนต, สนามซ้อมพัตต์กอล์ฟ, สนามกีฬากลางแจ้ง, ห้องออกกำลังกาย, สนามกีฬาและสิ่งอำนวยความสะดวกด้านกีฬากลางแจ้ง

Celebrity Activities : 4 หมวดหมู่กิจกรรมหลัก ได้แก่ Savor (ลิ้มลองรสชาติ), Discover (เปิดโลกทัศน์), Renew (ฟื้นฟูร่างกายและจิตใจ) และ Play (สนุกสนานเพลิดเพลิน), ช้อปปิ้งสินค้าปลอดภาษี

Camp at Sea : มีกิจกรรม 4 ด้าน ได้แก่ ศิลปะ (Art) นันทนาการ (Recreation) การทำอาหาร (Culinary) และ S.T.E.M. โดยมีกิจกรรมให้เลือกสรรรวมแล้วกว่า 500 รูปแบบ

Spa and Wellness : บริการเสริมความงามที่ The Spa พร้อมด้วยโซนพักผ่อน (Relaxation Lounge), ทรีตเมนต์สปาที่ช่วยเติมความสดชื่น, การนวดที่ช่วยผ่อนคลาย, ซาวน่า/ห้องอบไอน้ำ, คลาสออกกำลังกาย, โยคะ, แอโรบิก

กลางวัน รับประทานอาหารกลางวัน ณ ห้องอาหารภายในเรือสำราญ

ค่ำ รับประทานอาหารค่ำ ณ ห้องอาหารภายในเรือสำราญ

หลังอาหารอิสระให้ท่านพักผ่อนตามอัธยาศัยหรือสนุกสนานกับกิจกรรมบนเรือ

วันที่สี่ เคตชิแกน - ถนนครีก

เช้า รับประทานอาหารเช้า ณ ห้องอาหารภายในเรือสำราญ

07.00 น. เรือสำราญเดินทางถึงท่าเรือวอร์ดโคฟ (Ward Cove) เมืองเคตชิแกน (Ketchikan) รัฐอลาสก้า

9.00 น. นำท่านสำรวจป่าสงวนแห่งชาติทองกาส (Tongass National Forest) ป่าฝนเขตอบอุ่น (Temperate Rainforest) ที่ใหญ่ที่สุดในอเมริกา บรรยากาศที่นี่เต็มไปด้วยต้นสนยักษ์ มอสสีเขียวชอุ่มปกคลุมหนาทึบเหมือนหลุดเข้าไปในโลกเทพนิยาย แถมยังเป็นจุดชมสัตว์ป่าชั้นยอด นำท่านชมน้ำตก แหล่งวางไข่ของปลาแซลมอน และสัตว์ป่านานาชนิด เช่น หมีดำ นกอินทรี และแมวน้ำ

12.00 น. เดินทางกลับสู่เรือสำราญ

กลางวัน รับประทานอาหารกลางวัน ณ ห้องอาหารภายในเรือสำราญ

บ่าย (ทางเรือมี shuttle bus บริการระหว่างท่าเรือและ ย่ายเมืองครีกสตีท) นำท่านเที่ยวชมเมืองเคตชิแกน และเดินเล่นย่านประวัติศาสตร์ครีกสตีท (Creek Street Historic District) เป็นทางเดินไม้บนเสาค้ำ (Boardwalk) อันเป็นเอกลักษณ์ ตั้งอยู่ริมลำธารเคชิกัน (Ketchikan Creek) ในเมืองเคตชิคาน รัฐอลาสก้า ประเทศสหรัฐอเมริกา ถนนสายนี้มีชื่อเสียงระดับโลกจากการเป็นอดีตย่านโคมแดง (Red-Light District) ในช่วงต้นศตวรรษที่ 20 ซึ่งปัจจุบันถูกเปลี่ยนโฉมให้กลายเป็นย่านท่องเที่ยวเชิงประวัติศาสตร์ที่เต็มไปด้วยร้านค้า บูทิก ร้านอาหาร และพิพิธภัณฑ์สุดคลาสสิก จากนั้นนำท่านชมบ้านบนเสาค้ำริมน้ำ (Historic Boardwalk) เป็นอาคารไม้สีสันสดใสที่สร้างอยู่บนเสาค้ำริมหน้าผาและลำธาร อิสระให้ท่านได้ถ่ายรูปและซึมซับบรรยากาศคลาสสิกแบบอลาสก้าตามอัธยาศัย

15.00 น. นำท่านเดินทางกลับสู่ท่าเรือวอร์ดโคฟ เมืองเคตชิแกน (Ketchikan)

17.00 น. เรือออกเดินทางจากเมืองเคตชิแกน (Ketchikan) มุ่งหน้าสู่ เมืองซิตกา (Sitka)

ค่ำ รับประทานอาหารค่ำ ณ ห้องอาหารภายในเรือสำราญ

หลังอาหารอิสระให้ท่านพักผ่อนตามอัธยาศัยหรือสนุกสนานกับกิจกรรมบนเรือ

วันที่ห้า	ซิตกา – ล่องเรือชมวาฬหลังค่อม

เช้า รับประทานอาหารเช้า ณ ห้องอาหารภายในเรือสำราญ

08.00 น. เรือสำราญเดินทางถึงท่าเรือ Sitka Sound Cruise Terminal เมืองซิตกา (Sitka)

09.00 น. นำท่านล่องเรือชมวาฬหลังค่อม (Whale Watching) เป็นกิจกรรมยอดนิยมอันดับหนึ่ง เนื่องจากน่านน้ำบริเวณนี้อยู่ใกล้ Point Adolphus ซึ่งเป็นแหล่งอาหารที่สมบูรณ์มากในฤดูร้อน มีโอกาสเจอวาฬสูงมาก นอกเหนือจากวาฬหลังค่อมแล้ว ยังมีโอกาสเจอวาฬเพชฌฆาต (Orca) สิงโตทะเล และนกอินทรีหัวขาวอีกด้วย

กลางวัน รับประทานอาหารกลางวัน ณ ห้องอาหารภายในเรือสำราญ

บ่าย นำท่านเที่ยวชมเมืองซิตกา (Sitka) เป็นหนึ่งในเมืองที่สวยงามและมีเอกลักษณ์มากที่สุดในรัฐอลาสกา โดดเด่นด้วยการผสมผสานทางวัฒนธรรมที่ลงตัวระหว่างชาวพื้นเมืองทลิงกิต (Tlingit) และประวัติศาสตร์ยุคอาณานิคมของรัสเซีย อีกทั้งยังตั้งอยู่บนเกาะบารานอฟ (Baranof Island) ทำให้มีทิวทัศน์ของภูเขาไฟอีจคัมบ์ (Mount Edgecumbe) และมหาสมุทรที่สวยงาม

15.00 น. นำท่านเดินทางกลับสู่ท่าเรือ Sitka Sound Cruise Terminal เมืองซิตกา (Sitka)

16.00 น. เรือออกเดินทางจากเมืองซิตกา (Sitka) มุ่งหน้าสู่ Icy Strait Point เมืองฮูนาห์ (Hoonah) รัฐอลาสก้า

ค่ำ รับประทานอาหารค่ำ ณ ห้องอาหารภายในเรือสำราญ

หลังอาหารอิสระให้ท่านพักผ่อนตามอัธยาศัยหรือสนุกสนานกับกิจกรรมบนเรือ

วันที่หก Icy Strait Point– หมีสีน้ำตาลบนเกาะชิชากอฟ – นั่ง Sky glider Gondola

เช้า รับประทานอาหารเช้า ณ ห้องอาหารภายในเรือสำราญ

07.00 น. เรือสำราญเดินทางถึงท่าเรือ Icy Strait Point เมืองฮูนาห์ (Hoonah) รัฐอลาสก้า

08.00 น. นำท่านเดินทางชมเมือง Hoonah บน Chichagof Island (เกาะชิชาคอฟ) รัฐอลาสก้า โดยมีจุดขึ้นฝั่งยอดนิยมที่ท่าเรือครูซ Icy Strait Point นำท่านนั่งรถลุยป่าและแกะรอยมองหาหมีสีน้ำตาลบนเกาะชิชากอฟ (Chichagof Island Brown Bear) เนื่องจากเกาะแห่งนี้มีความหนาแน่นของประชากรหมีสีน้ำตาลสูงที่สุดแห่งหนึ่งในโลก

(เฉลี่ยแล้วมีหมีราว 3-4 ตัวต่อตารางไมล์) นั่งรถไปตามถนนลูกรังเก่าที่เคยใช้ขนไม้ และคอยมองหาหมีตามชายป่า ทุ่งหญ้า muskeg หรือริมชายหาด

กลางวัน รับประทานอาหารกลางวัน ณ ห้องอาหารภายในเรือสำราญ

บ่าย นำท่านเยี่ยมชมโรงงานบรรจุปลาแซลมอนและพิพิธภัณฑ์ (Salmon Cannery & Museum) ตั้งอยู่ภายในพื้นที่ของ Icy Strait Point ซึ่งเป็นท่าเรือสำราญส่วนตัวในเมือง Hoonah รัฐอลาสก้า สถานที่แห่งนี้ได้รับการบูรณะจากโรงงานบรรจุปลากระป๋องเก่าแก่ที่สร้างขึ้นตั้งแต่ปี ค.ศ. 1912 ให้กลายเป็นพิพิธภัณฑ์ที่มีชีวิตและศูนย์รวมวัฒนธรรมพื้นเมือง ซึ่งบริหารงานโดยกลุ่มชนพื้นเมืองอลาสก้า (Huna Totem Corporation) จากนั้นนำท่านนั่งกระเช้าสีแดง (Sky glider Gondola) เพื่อสัมผัสทัศนียภาพมุมสูงแบบพาโนรามา 360 องศาอันน่าทึ่ง เป็นกระเช้าความเร็วสูงแบบ 8 ที่นั่ง ที่จะพาทุกคนไต่ความสูงจากระดับน้ำทะเลขึ้นไปกว่า 1,500 ฟุต (ประมาณ 450 เมตร) สู่ยอดเขา Hoonah Mountain ใช้เวลาเดินทางประมาณ 10 นาทีต่อเที่ยว

16.00 น. นำท่านเดินทางกลับสู่ท่าเรือ Icy Strait Point เมืองฮูนาห์ (Hoonah)

17.00 น. เรือออกเดินทางจากท่าเรือ Icy Strait Point เมืองฮูนาห์ (Hoonah) มุ่งหน้าสู่ ท่าจอดเรือสำราญเมืองจูโน (Juneau Cruise Port)

ค่ำ รับประทานอาหารค่ำ ณ ห้องอาหารภายในเรือสำราญ

หลังอาหารอิสระให้ท่านพักผ่อนตามอัธยาศัยหรือสนุกสนานกับกิจกรรมบนเรือ

วันที่เจ็ด จูโน – ธารน้ำแข็งเมนเดนฮอลล์ - น้ำตกนัคเก็ต

เช้า รับประทานอาหารเช้า ณ ห้องอาหารภายในเรือสำราญ

07.00 น. เรือสำราญเดินทางถึงท่าเรือสำราญเมืองจูโน (Juneau Cruise Port)

08.30 น. นำท่านเดินทางเข้าชมธารน้ำแข็งเมนเดนฮอลล์ (Mendenhall Glacier) ธารน้ำแข็งขนาดมหึมาความยาวกว่า 19 กิโลเมตร ที่ไหลลงสู่ทะเลสาบเมนเดนฮอลล์ เป็นแลนด์มาร์กสำคัญของจูโนที่นักท่องเที่ยวนิยมมาถ่ายรูปและศึกษาธรรมชาติ จากนั้นนำท่านเดินทางชมน้ำตกนัคเก็ต (Nugget Falls) เป็นน้ำตกทรงพลัง สูง 114 เมตร ที่ไหลลงทะเลสาบจุดเดียวกับที่ธารน้ำแข็งตั้งอยู่ สามารถเดินเท้าต่อจากศูนย์บริการนักท่องเที่ยวไปจนถึงฐานน้ำตกได้อย่างใกล้ชิด ระยะทางไป-กลับประมาณ 2.4 กิโลเมตร เดินง่าย ใช้เวลาประมาณ 50 นาที

กลางวัน รับประทานอาหารกลางวัน ณ ห้องอาหารภายในเรือสำราญ

บ่าย อิสระให้ท่านได้เที่ยวชมเมืองจูโน (Juneau) ตั้งอยู่ระหว่างเทือกเขาสูงตระหง่านและมหาสมุทรแปซิฟิก ทำให้ไม่มีถนนเชื่อมต่อมาจากโลกภายนอก การเดินทางมาที่นี่ต้องพึ่งพาเรือ โดยเฉพาะเรือสำราญ (Alaska Cruise) หรือเครื่องบินเท่านั้น เมืองเล็กๆ แต่อบอุ่นแห่งนี้ ผสมผสานธรรมชาติอันบริสุทธิ์หมื่นปี สัตว์ป่า เข้ากับวัฒนธรรมท้องถิ่นได้อย่างมีเสน่ห์

15.00 น. นำท่านเดินทางกลับสู่ท่าเรือสำราญเมืองจูโน (Juneau Cruise Port)

16.30 น. เรือออกเดินทางจากท่าเรือสำราญเมืองจูโน (Juneau Cruise Port) มุ่งหน้าสู่ Cruising Hubbard Glacier

ค่ำ รับประทานอาหารค่ำ ณ ห้องอาหารภายในเรือสำราญ

หลังอาหารอิสระให้ท่านพักผ่อนตามอัธยาศัยหรือสนุกสนานกับกิจกรรมบนเรือ

วันที่แปด AT THE SEA (ล่องเรือชมธารน้ำแข็งฮับบาร์ด)

เช้า รับประทานอาหารเช้า ณ ห้องอาหารภายในเรือสำราญ

07.30 น. นำท่านล่องเรือชมธารน้ำแข็งฮับบาร์ด (Cruising Hubbard Glacier) เปิดประสบการณ์สัมผัส Hubbard Glacier บนเรือ Celebrity Solstice ซึ่งเป็นหนึ่งในไฮไลต์ที่โดดเด่นที่สุดของเส้นทางเดินเรือในอลาสก้า โดยธารน้ำแข็งแห่งนี้เป็นธารน้ำแข็งที่เคลื่อนตัวเร็วและมีขนาดใหญ่ที่สุดในทวีปอเมริกาเหนือ มีความกว้างถึง 7 ไมล์และสูงเทียบเท่าตึก 30 ชั้น เมื่อเรือเดินทางเข้าใกล้ Hubbard Glacier กัปตันจะนำเรือเข้าใกล้หน้าผาน้ำแข็ง (ขึ้นอยู่กับสภาพความหนาแน่นของก้อนน้ำแข็งในวันนั้น) และค่อย ๆ หมุนเรือ 360 องศา เพื่อให้ผู้โดยสารทุกคนจากทุก

ฝั่งของเรือ รวมถึงจากระเบียงห้องพัก (Balcony) สามารถชมทัศนียภาพอันยิ่งใหญ่และฟังเสียงน้ำแข็งแตกตัว (Calving) ตกลงสู่ทะเลได้อย่างทั่วถึง

จากนั้นอิสระให้ท่านพักผ่อนบนเรือสำราญหรูตามตามอัธยาศัย ท่านสามารถเลือกรับประทานอาหารหรือนั่งเล่นในคลับ เลาจน์ (The Retreat Lounge) หรือทำกิจกรรมที่มีภายในเรือสำราญมากมายได้ตามใจชอบ ไม่ว่าจะเป็นช้อปปิ้งที่ร้านขายสินค้าภาษีบนเรือ (Duty Free) และส่วนสันทนาการอื่นๆอีกมากมาย กิจกรรมความบันเทิงอันหลากหลาย ที่ท่านสามารถเลือกใช้บริการบนเรือสำราญ เช่น

.

Restaurant : ร้านอาหาร Trattoria Rossa และ Fine Cut Steakhouse พร้อมสัมผัสประสบการณ์ Chef's Table โดยเชฟ Daniel Boulud และกิจกรรมอื่นๆ อีกมากมาย

Public Room : บาร์และเลาจน์, ห้องสมุด, ห้องอินเตอร์เนต

Entertainment :ชมโชว์พิเศษที่ทางเรือมีจัดแสดงละครเวทีสไตล์บรอดเวย์หรือจะเลือกนั่งเล่นในคลับบาร์ต่างๆหลากหลายสไตล์, คาสิโน, ดิสโก้ / ไนต์คลับ, คาราโอเกะ, โรงภาพยนตร์, เปียโนบาร์

Sport and Activities : สระว่ายน้ำ, สระว่ายน้ำกลางแจ้งโซลาเรียม (พื้นที่อาบแดด), สปอร์ทคอร์ท, ฟิตเนต, สนามซ้อมพัตต์กอล์ฟ, สนามกีฬากลางแจ้ง, ห้องออกกำลังกาย, สนามกีฬาและสิ่งอำนวยความสะดวกด้านกีฬากลางแจ้ง

Celebrity Activities : 4 หมวดหมู่กิจกรรมหลัก ได้แก่ Savor (ลิ้มลองรสชาติ), Discover (เปิดโลกทัศน์), Renew (ฟื้นฟูร่างกายและจิตใจ) และ Play (สนุกสนานเพลิดเพลิน)

Camp at Sea : มีกิจกรรม 4 ด้าน ได้แก่ ศิลปะ (Art) นันทนาการ (Recreation) การทำอาหาร (Culinary) และ S.T.E.M. โดยมีกิจกรรมให้เลือกสรรรวมแล้วกว่า 500 รูปแบบ

Spa and Wellness : บริการเสริมความงามที่ The Spa พร้อมด้วยโซนพักผ่อน (Relaxation Lounge), ทรีตเมนต์สปาที่ช่วยเติมความสดชื่น, การนวดที่ช่วยผ่อนคลาย, ซาวน่า/ห้องอบไอน้ำ, คลาสออกกำลังกาย, โยคะ, แอโรบิก

11.00 น. เรือออกเดินทาง มุ่งหน้าสู่ ท่าเรือ Seward Cruise Ship Terminal เมืองซีวาร์ด(Seward)

กลางวัน รับประทานอาหารกลางวัน ณ ห้องอาหารภายในเรือสำราญ

ค่ำ รับประทานอาหารค่ำ ณ ห้องอาหารภายในเรือสำราญ

หลังอาหารอิสระให้ท่านพักผ่อนตามอัธยาศัยหรือสนุกสนานกับกิจกรรมบนเรือ

วันที่เก้า ซีวาร์ด - อนุสรณ์สถานชาวเรือ – ภาพจิตรกรรมฝาผนัง – แองเคอเรจ (พักค้าง 2 คืน)

เช้า รับประทานอาหารเช้า ณ ห้องอาหารภายในเรือสำราญ

06.00 น. เรือสำราญเดินทางถึงท่าเรือ Seward Cruise Ship Terminal เมืองซีวาร์ด(Seward)

08.30 น. นำท่านเที่ยวชมเมืองซีวาร์ด(Seward) มืองท่าริมชายฝั่งที่โอบล้อมด้วยภูเขาหิมะและธารน้ำแข็งอันงดงาม นำท่านชมอนุสรณ์สถานชาวเรือแห่งเมืองซีวาร์ด(Seward Mariner's Memorial) เป็นอนุสรณ์สถานริมทะเลที่ตั้งอยู่บริเวณ Seward Small Boat Harbor และจุดชมวิวที่เงียบสงบ สถานที่แห่งนี้สร้างขึ้นเพื่อเป็นอนุสรณ์ระลึกถึงชาวเรือที่สูญหายหรือเสียชีวิตในท้องทะเล รวมถึงผู้ที่อุทิศตนให้กับวัฒนธรรมและประวัติศาสตร์การเดินเรือของเมือง

นำท่านชมภาพจิตรกรรมฝาผนัง กระจายอยู่ทั่วเมืองซีวาร์ดซึ่งได้รับการขนานนามว่าเป็นเมืองหลวงแห่งภาพจิตรกรรมฝาผนังของอลาสก้า ตลอดจนนำท่านชมกิจการประมงและสถานที่สำคัญทางประวัติศาสตร์และเศรษฐกิจอื่นๆ ของเมือง

กลางวัน รับประทานอาหารกลางวัน ณ ภัตตาคารจีน

บ่าย นำท่านเดินทางสู่เมืองแองเคอเรจ (Anchorage) (ระยะทาง 203 กม. ใช้เวลาเดินทางประมาณ 2.30 ชม.) เป็นเมืองที่ใหญ่ที่สุดในรัฐอลาสก้า สหรัฐอเมริกา

ค่ำ รับประทานอาหารค่ำ ณ ภัตตาคารท้องถิ่น

นำท่านเข้าสู่โรงแรมที่พัก Clarion Suites Anchorage Downtown ** หรือเทียบเท่า (คืนที่ 1)**

วันที่สิบ ขึ้นเฮลิคอปเตอร์ชมธารน้ำแข็งคนิก - ศูนย์อนุรักษ์สัตว์ป่าอลาสก้า

เช้า รับประทานอาหารเช้า ณ ห้องอาหารภายในเรือสำราญ

นำท่านขึ้นเฮลิคอปเตอร์ชมธารน้ำแข็งคนิก (Knik Glacier Helicopter) พร้อมลงจอดบน Knik Glacier ในรัฐอลาสก้า สหรัฐอเมริกา เป็นหนึ่งในกิจกรรมผจญภัยยอดนิยม (ใช้ระยะเวลาประมาณ 1 ชม.) โดยมีจุดเด่นคือการบินชมวิวเทือกเขา Chugach และลงไปเดินบนพื้นน้ำแข็งโบราณสีฟ้าคราม เพื่อถ่ายภาพธารน้ำแข็ง อิสระให้ท่านถ่ายภาพธารน้ำแข็ง และวิวบริเวณรอบๆ ได้ตามอัธยาศัย

กลางวัน รับประทานอาหารกลางวัน ณ ภัตตาคารท้องถิ่น

บ่าย นำท่านเยี่ยมชมศูนย์อนุรักษ์สัตว์ป่าอลาสก้า (Alaska Wildlife Conservation Center) (AWCC) ศูนย์อนุรักษ์แห่งนี้เป็นเขตรักษาพันธุ์สัตว์ป่าที่ไม่แสวงหาผลกำไร ตั้งอยู่บนพื้นที่กว่า 200 เอเคอร์ (ประมาณ 500 ไร่) บริเวณปลายสุดของอ่าว Turnagain Arm ที่นี่ทำหน้าที่ช่วยชีวิต บำบัดรักษา และดูแลสัตว์ป่าที่บาดเจ็บหรือกำพร้าอย่างยั่งยืน โดยนักท่องเที่ยวสามารถสัมผัสสัตว์เมืองหนาวอันเป็นเอกลักษณ์ของอลาสก้า เช่น หมีสีน้ำตาล (Brown Bear), กวางมูส (Moose), ควายไบซัน (Wood Bison) และหมาป่า (Wolf) ได้อย่างใกล้ชิดและปลอดภัย ท่ามกลางทัศนียภาพอันงดงามของเทือกเขา Chugach เป็นฉากหลัง โดยท่านสามารถเดินบน Bear Boardwalk ทางเดินไม้ลอยฟ้าที่ออกแบบมาเป็นพิเศษเพื่อให้คุณสามารถยืนชม หมีสีน้ำตาลและหหมีดำ (Black Bear) ที่กำลังว่ายน้ำหรือเดินเล่นในพื้นที่ธรรมชาติขนาดใหญ่ได้อย่างปลอดภัย

ค่ำ รับประทานอาหารค่ำ ณ ภัตตาคารไทย

นำท่านเข้าสู่โรงแรมที่พัก Clarion Suites Anchorage Downtown ** หรือเทียบเท่า (คืนที่ 2)**

วันที่สิบเอ็ด แองเคอเรจ - Ship Creek - Earthquake Park - Lake Hood - จุดชมวิว Glen Alps

เช้า รับประทานอาหารเช้าในโรงแรม

นำท่านเที่ยวชมเมืองแองเคอเรจ (Anchorage) เป็นเมืองที่ใหญ่ที่สุดในรัฐอลาสก้า สหรัฐอเมริกา และผสมผสานความสะดวกสบายของชีวิตในเมืองเข้ากับป่าเขา ธารน้ำแข็ง และสัตว์ป่าได้อย่างลงตัว เพียงแค่ก้าวขาออกจากตัวเมือง ท่านสามารถพบกับกวางมูสป่าหรือธารน้ำแข็งขนาดมหึมาได้ทันที นำท่านชม Ship Creek เป็นลำธารธรรมชาติที่ไหลผ่านใจกลางเมืองแองคอริจ (Anchorage) รัฐอลาสก้า ประเทศสหรัฐอเมริกา ซึ่งมีชื่อเสียงระดับโลกในฐานะแหล่งดูปลาแซลมอนและตกปลาแซลมอนป่าใจกลางเมือง (Urban Salmon Fishing) ที่ผู้คนสามารถเดินเท้าจากโรงแรมหรือย่านดาวน์ทาวน์มาตกปลาหรือยืนดูปลาแซลมอนว่ายทวนน้ำ ซึ่งห่างจากย่านดาวน์ทาวน์เพียงเดินเท้าประมาณ 10 นาทีเท่านั้น นำท่านชม Earthquake Park เป็นสวนสาธารณะทางประวัติศาสตร์และธรรมชาติที่มีชื่อเสียงในเมืองแองเคอเรจ (Anchorage) เป็นพื้นที่จารึกประวัติศาสตร์เหตุการณ์แผ่นดินไหวครั้งใหญ่ที่สุดในทวีปอเมริกาเหนือเมื่อปี 1964 ซึ่งทำให้พื้นที่บริเวณนี้ทรุดตัวลงไปกว่า 15 ฟุตและสไลด์ลงสู่มหาสมุทร ปัจจุบันถูกปล่อยให้ธรรมชาติฟื้นฟูจนกลายเป็นผืนป่าที่อุดมสมบูรณ์และเป็นจุดชมวิวที่สวยงาม นำท่านชม Lake Hood ฐานจอดเครื่องบินทะเล (Floatplane) ที่ใหญ่และคึกคักที่สุดในโลก เครื่องบินน้ำสีสันสดใสบินขึ้นและร่อนลงจอดบนผิวน้ำอย่างใกล้ชิด โดยมีฉากหลังเป็นเทือกเขาอันงดงาม เหมาะอย่างยิ่งสำหรับผู้ที่ชื่นชอบการบินและนักถ่ายภาพ นำท่านสู่จุดชมวิว Glen Alps เป็นจุดชมวิวที่เดินเท้าเพียงสั้นๆ จากลานจอดรถบนทางปูเรียบ สามารถมองเห็นทัศนียภาพกว้างไกลของเมืองและภูเขา

กลางวัน รับประทานอาหารกลางวัน ณ ภัตตาคารจีน

13.30 น. นำท่านเดินทางสู่สนามบินสนามบินแองเคอเรจ ประเทศสหรัฐอเมริกา

16.45 น. ออกเดินทางสู่สนามบินแวนคูเวอร์ (YVR) ประเทศแคนาดา โดยสายการบินแอร์แคนาดา เที่ยวบินที่ AC1766 (ใช้เวลาบินประมาณ 3.15 ชม.)

21.00 น. เดินทางถึงสนามบินแวนคูเวอร์ (YVR) แวะเปลี่ยนเที่ยวบิน

23.20 น. ออกเดินทางสู่กรุงเทพมหานคร โดยสายการบินแอร์แคนาดา เที่ยวบินที่ AC65 (ใช้เวลาบินประมาณ 15.45 ชม.)

วันที่สิบสอง บินข้ามเส้นแบ่งเขตเวลาสากล

********* **บินข้ามเส้นแบ่งเขตเวลาสากล** *******

สายการบินมีบริการอาหารค่ำ และ อาหารเช้าระหว่างเที่ยวบิน

วันที่สิบสาม กรุงเทพมหานคร

05.05 น. เดินทางถึงสนามบินสุวรรณภูมิโดยสวัสดิภาพ

13 วัน ล่องเรือสำราญอลาสก้า

Celebrity Solstice Cruise

อัตราค่าบริการ	6-18 พฤษภาคม 70	3-15 มิถุนายน 70	26 ส.ค.- 7 ก.ย. 70
ราคาผู้ใหญ่ (พักห้องคู่ อัตราห้องพักแบบภายในเรือ (Inside Cabin)) ท่านละ	249,900	249,900	259,900
พักเดี่ยวเพิ่มจากราคาทัวร์ (ห้อง Inside) ท่านละ	75,000	75,000	75,000
เด็กอายุ 2- 11 ปี (พักกับผู้ใหญ่ 2 ท่าน)	229,900	229,900	239,900
พัก ห้องมีระเบียง Balcony เพิ่มท่านละ	23,000	30,000	30,000
ไม่เอาตั๋วเครื่องบิน (ผู้ใหญ่) หักค่าตั๋วเครื่องบิน (BKK- YVR//ANC-YVR -BKK)	40,000	40,000	45,000
ชั้นธุรกิจเพิ่มเงินจากราคาทัวร์ เริ่มต้นที่ท่านละ (ราคาสามารถยืนยันได้ก็ต่อเมื่อที่นั่ง confirm เท่านั้น)	150,000 – 250,000		
ค่าธรรมเนียมและค่าดำเนินการวีซ่าอเมริกา (ไม่รวมในรายการ)	15,000		

**ราคาอาจมีการปรับขึ้น – ลง ตามราคาน้ำมันที่ปรับขึ้นลง แต่จะปรับตามความเป็นจริง ที่สายการบินประกาศปรับ และที่มีเอกสารยืนยันเท่านั้น (คิด ณ วันที่ 6/10/2026) **

ข้อแนะนำและแจ้งเพื่อทราบ

- กรณีเดินทางเป็นตั๋วกรุ๊ป หากออกตั๋วแล้ว ไม่สามารถขอคืนเงินได้ และไม่สามารถเปลี่ยนวันเดินทางได้
- กระเป๋าเดินทางเพื่อโหลด ท่านละ 1 ใบ น้ำหนักไม่เกิน 23 กก.
- กระเป๋าถือขึ้นเครื่อง (Hand carry) น้ำหนักไม่เกิน 7 กก.

โปรแกรมท่องเที่ยวล่องเรือสำราญ (ตามที่ระบุไว้ในรายการ) อัตรานี้รวมถึง

- ตั๋วเครื่องบินไป-กลับชั้นนักท่องเที่ยวโดยสายการบิน AC (กระเป๋าเดินทาง นน. ไม่เกิน 23 กก./ท่าน ท่านละ 1 ใบ)
- ค่าภาษีสนามบิน, ภาษีน้ำมัน, ค่าประกันภัยทางอากาศ
- ค่าประกันภัยการเดินทางอุบัติเหตุวงเงิน 1,500,000 บาท และ ค่ารักษาพยาบาลในต่างประเทศวงเงิน 2,000,000 บาท ค่ารักษาพยาบาลหลังกลับจากต่างประเทศภายใน 21 วัน วงเงิน 40,000 บาท (ประกันภัยไม่ครอบคลุมผู้ที่อายุเกิน 85 ปี)
- ค่าภาษี (Port Fee) ในทุกประเทศ
- ค่า Gratuities ของเรือ

- ค่าที่พักตลอดการเดินทาง (พักห้องคู่)
- ค่าอาหารทุกมื้อตามระบุ, ค่าพาหนะ หรือรถรับ-ส่ง ระหว่างนำเที่ยว, ค่าเข้าชมสถานที่ตามระบุ
- eTA Canada visa หากมีแล้วคืนเงิน 150 บาท
- เจ้าหน้าที่ (ไกด์ไทย) คอยอำนวยความสะดวกตลอดการเดินทาง

อัตรานี้ไม่รวมถึง

- ค่าใช้จ่ายส่วนตัว เช่น ค่าซักรีด ค่าโทรศัพท์-แฟกซ์ ค่าเครื่องดื่มมินิบาร์และค่าใช้จ่ายอื่นๆที่มิได้ระบุ
- ค่าภาษีมูลค่าเพิ่ม 7% และภาษีหัก ณ ที่จ่าย 3%
- ค่าเจ้าหน้าที่ยกกระเป๋า ท่านต้องดูแลกระเป๋าด้วยตัวท่านเองเพื่อป้องกันการสูญหาย
- ค่าวีซ่าอเมริกา (ลูกค้าจะต้องยื่นวีซ่า และ สัมภาษณ์ด้วยตัวเองเท่านั้น)

สำหรับการยื่นวีซ่าประเทศอเมริกา ทางผู้เดินทางจะต้องดำเนินการยื่นขอด้วยตัวเอง ซึ่งเป็นกฎของทางสถานฑูต ท่านสามารถเข้าไปทำการสมัครเพื่อขอยื่นวีซ่าได้ที่ http://thai.bangkok.usembassy.gov/visas.html หรือจะให้ทางทัวร์ดำเนินการจัดทำเอกสารและชำระค่าธรรมเนียมวีซ่าทุกอย่างให้ จะมีค่าบริการท่านละ 15,000 บาท

การชำระเงิน งวดที่ 1 : สำรองที่นั่งจ่าย **100,000 บาท/ท่าน**

สำรองที่นั่ง (ผู้เดินทางพักเดี่ยว) ท่านละ 150,000 บาท

งวดที่ 2 : ชำระส่วนที่เหลือ 90 วัน ล่วงหน้าก่อนออกเดินทาง (ตามกฎของเรือสำราญ)

กรณียกเลิก

กรณียกเลิก (ตามเงื่อนไขของเรือสำราญ)

* ยกเลิก 120 วัน ล่วงหน้าก่อนเดินทาง (ไม่มีค่าใช้จ่าย)
* ยกเลิก 30-119 วัน ล่วงหน้าก่อนเดินทาง หักค่าใช้จ่ายตามความเป็นจริงที่เกิดขึ้น ไม่ว่าจะเป็นค่ามัดจำเรือ, มัดจำตั๋วเครื่องบิน, ค่าวีซ่า หรือ ค่าใช้จ่ายอื่นๆที่เกิดขึ้นจริง
* ยกเลิก 0-29 วัน ล่วงหน้าก่อนเดินทาง หักค่าทัวร์เต็มจำนวน

หากมีการยกเลิกการจองทัวร์ หลังได้ทำการยื่นวีซ่าเรียบร้อยแล้ว บริษัทขอสงวนสิทธิ์ในการนำเล่มพาสปอร์ตไปยกเลิกวีซ่าในทุกกรณี ไม่ว่าค่าใช้จ่ายในการยื่นวีซ่าจะรวมหรือแยกจากรายการทัวร์ก็ตาม

กรณีเดินทางโดยลูกค้าจัดการตั๋วเครื่องบินเอง (Land Only)

*ในกรณีลูกค้าดำเนินการเรื่องตั๋วเครื่องบินเองและมาเที่ยวร่วมกับคณะ (Join Tour) ลูกค้าต้องดำเนินการมาพบคณะทัวร์ด้วยตัวเอง และต้องรับผิดชอบค่าใช้จ่ายในการมาพบคณะใหญ่ด้วยตัวเอง รวมถึงหากกรณีเที่ยวบินของคณะใหญ่เกิดความล่าช้าหรือยกเลิกเที่ยวบินอันด้วยสาเหตุใดๆก็ตาม

หมายเหตุ :

- บริษัทฯ ขอสงวนสิทธิ์ในการยกเลิกการเดินทาง**ในกรณีที่มีผู้เดินทาง ต่ำกว่า 10 ท่าน** โดยจะแจ้งให้ผู้เดินทางทราบล่วงหน้าอย่างน้อย 30 วันก่อนการเดินทาง
- บริษัทฯขอสงวนสิทธิ์ในการเปลี่ยนแปลงการพาเข้าชมสถานที่ท่องเที่ยวใดๆที่ปิดทำการ โดยจะจัดหาสถานที่ท่องเที่ยวอื่นๆเพื่อทดแทนเป็นลำดับแรก หรือคืนค่าเข้าชมแก่คณะผู้เดินทางแทน
- บริษัทฯ ขอสงวนสิทธิ์ในการเปลี่ยนแปลงรายการท่องเที่ยว กรณีที่เกิดเหตุจำเป็นสุดวิสัย อาทิ การล่าช้าของสายการบิน การนัดหยุดงาน การประท้วง ภัยธรรมชาติ การก่อจลาจล อุบัติเหตุ ปัญหาการจราจร ปัญหาการเสริฟช้าของร้านอาหาร หรือ เหตุใดๆที่อยู่เหนือการควบคุมของบริษัท ฯลฯ ทั้งนี้จะคำนึงและรักษาผลประโยชน์ของผู้เดินทางไว้ให้ได้มากที่สุด และหากหัวหน้าทัวร์ไม่ได้ดำเนินการทำทัวร์ตามโปรแกรม ท่านต้องแย้งและเรียกร้องสิทธิ์ในรายการนั้น หากท่านไม่มีการแย้งใดๆ ถือว่าท่านยอมรับการทำทัวร์ดังกล่าว
- เนื่องจากการท่องเที่ยวนี้เป็นการชำระแบบเหมาจ่ายกับบริษัทตัวแทนในต่างประเทศ ท่านไม่สามารถที่จะเรียกร้องเงินคืนในกรณีที่ท่านปฏิเสธหรือสละสิทธิ์ ในการใช้บริการที่ทางทัวร์จัดให้ ยกเว้นท่านได้ทำการตกลง หรือ แจ้งให้ทราบ ก่อนเดินทาง
- บริษัทฯ จะไม่รับผิดชอบค่าใช้จ่ายที่เกิดขึ้น หากท่านถูกปฏิเสธการตรวจคนเข้าเมือง และจะไม่คืนเงินค่าทัวร์ที่ท่านชำระมาแล้ว หากท่านถูกปฏิเสธการเข้าเมือง เนื่องจากการกระทำที่ส่อไปในทางผิดกฎหมาย หรือการหลบหนีเข้าเมือง
- ในกรณีที่ท่านจะใช้หนังสือเดินทางราชการ (เล่มสีน้ำเงิน) เดินทางกับคณะ บริษัทฯ สงวนสิทธิ์ที่จะไม่รับผิดชอบ หากท่านถูกปฏิเสธการเข้าหรือออกนอกประเทศใดประเทศหนึ่ง เพราะโดยปกตินักท่องเที่ยวใช้หนังสือเดินทางบุคคลธรรมดา เล่มสีเลือดหมู
- เมื่อท่านจองทัวร์และชำระมัดจำแล้ว หมายถึงท่านยอมรับในข้อความและเงื่อนไขที่บริษัทฯแจ้งแล้วข้างต้น

ตั๋วเครื่องบิน

- **การจัดที่นั่งบนเครื่องบินของสายบการบิน ขณะนี้สายการบินมีการเรียกเก็บค่าธรรมเนียมการจัดที่นั่ง (Assign seat) ทุกที่นั่ง สนนราคา 2,000 – 4,000 บาทต่อเที่ยวบิน หากท่านไม่ต้องการเสียค่าใช้จ่ายตรงนี้ ต้องทำการขอที่นั่ง ณ เคาน์เตอร์เช็คอินที่สนามบินเท่านั้น แต่หากท่านต้องการจัดที่นั่งและชำระค่าใช้จ่ายตรงนี้ สามารถแจ้งกับทางบริษัทฯ หลังทำการออกตั๋วเครื่องบินแบบหมู่คณะไปแล้วเท่านั้น**
- ในการเดินทางเป็นหมู่คณะผู้โดยสารจะต้องเดินทางไป-กลับ หากท่านต้องการเลื่อนวันเดินทางกลับ ท่านจะต้องชำระค่าใช้จ่ายส่วนต่างที่สายการบินเรียกเก็บโดยสายการบิน เป็นผู้กำหนด ซึ่งทางบริษัทฯ ไม่สามารถเข้าไปแทรกแซงได้ และในกรณีที่ยกเลิกการเดินทาง ถ้าทางบริษัทได้ออกตั๋วเครื่องบินไปแล้ว ผู้เดินทางต้องรอ Refund ตามระบบของสายการบินเท่านั้น (ในกรณีที่ตั๋วเครื่องบินสามารถทำการ Refund ได้เท่านั้น)
- ท่านที่จะออกตั๋วเครื่องบินภายในประเทศ เช่น เชียงใหม่ ภูเก็ต หาดใหญ่ ฯลฯ โปรดแจ้งฝ่ายขายก่อนเพื่อขอคำยืนยันว่าทัวร์นั้นๆ ยืนยันการเดินทาง แน่นอน หากท่านออกตั๋วภายในประเทศโดยไม่ได้รับการยืนยันจากพนักงาน แล้วทัวร์นั้นยกเลิก บริษัทฯไม่สามารถรับผิดชอบค่าใช้จ่ายใดๆที่เกี่ยวข้องกับตั๋วเครื่องบินภายในประเทศได้
- เมื่อท่านจองทัวร์และชำระมัดจำแล้ว หมายถึงท่านยอมรับในข้อความและเงื่อนไขที่บริษัทฯแจ้งแล้วข้างต้น

โรงแรมและห้อง

- ห้องพักในโรงแรมเป็นแบบห้องพักคู่ (TWN/DBL) ในกรณีที่ท่านมีความประสงค์จะพักแบบ 3 ท่าน / 3 เตียง (TRIPLE ROOM) ขึ้นอยู่กับข้อกำหนดของห้องพักและรูปแบบของห้องพักของแต่ละโรงแรม ซึ่งมักมีความแตกต่างกัน ซึ่งอาจจะทำให้ท่านไม่ได้ห้องพักติดกันตามที่ต้องการ หรือ อาจไม่สามารถจัดห้องที่พักแบบ 3 เตียงได้
- โรงแรมหลายแห่งในยุโรป จะไม่มีเครื่องปรับอากาศเนื่องจากอยู่ในแถบที่มีอุณหภูมิต่ำ เครื่องปรับอากาศที่มีจะให้บริการในช่วงฤดูร้อนเท่านั้น
- ในกรณีที่มีการจัดประชุมนานาชาติ (TRADE FAIR) เป็นผลให้ค่าโรงแรมสูงขึ้น 3-4 เท่าตัว บริษัทฯขอสงวนสิทธิ์ในการปรับเปลี่ยนหรือย้ายเมืองเพื่อให้เกิดความเหมาะสม

กระเป๋าเล็กถือติดตัวขึ้นเครื่องบิน

- กรุณางดนำของมีคม ทุกชนิด ใส่ในกระเป๋าใบเล็กที่จะถือขึ้นเครื่องบิน เช่น มีดพับ กรรไกรตัดเล็บทุกขนาด ตะไบเล็บ เป็นต้น **กรุณาใส่ในกระเป๋าเดินทางใบใหญ่**ห้ามนำติดตัวขึ้นบนเครื่องบินโดยเด็ดขาด
- วัตถุที่เป็นลักษณะของเหลว อาทิ ครีม โลชั่น น้ำหอม ยาสีฟัน เจล สเปรย์ และเหล้า เป็นต้น จะถูกทำการตรวจอย่างละเอียดอีกครั้ง โดยจะอนุญาตให้ถือขึ้นเครื่องได้ไม่เกิน 10 ชิ้น ในบรรจุภัณฑ์ละไม่เกิน 100 ml. แล้วใส่รวมเป็นที่เดียวกันในถุงใสพร้อมที่จะสำแดงต่อเจ้าหน้าที่รักษาความปลอดภัยตามมาตรการองค์การการบินพลเรือนระหว่างประเทศ (ICAO)
- หากท่านซื้อสินค้าปลอดภาษีจากสนามบิน จะต้องปิดผนึกถุงโดยระบุ วันเดินทาง เที่ยวบิน จึงสามารถนำขึ้นเครื่องได้ และห้ามมีร่องรอยการเปิดปากถุงโดยเด็ดขาด

สัมภาระและค่าพนักงานยกสัมภาระ

- สำหรับน้ำหนักของสัมภาระที่ทางสายการบินอนุญาตให้โหลดใต้ท้องเครื่องบิน คือ 20-30 กิโลกรัม (สำหรับผู้โดยสารชั้นประหยัด/ Economy Class Passenger ซึ่งขึ้นกับแต่ละสายการบิน) การเรียกเก็บค่าระวางน้ำหนักเพิ่มเป็นสิทธิ์ของสายการบินที่ท่านไม่อาจปฏิเสธได้ หาก น้ำหนักกระเป๋าเดินทางเกินกว่าที่สายการบินกำหนด
- สำหรับกระเป๋าสัมภาระที่ทางสายการบินอนุญาตให้นำขึ้นเครื่องได้ ต้องมีน้ำหนักไม่เกิน 7 กิโลกรัมและมีสัดส่วนไม่เกิน 7.5 x 13.5 x 21.5 สำหรับหน่วยวัด “นิ้ว” (Inch) หรือ 19 x 35 x 55 สำหรับหน่วยวัด “เซนติเมตร” (Centimeter)
- ในบางรายการทัวร์ ที่ต้องบินด้วยสายการบินภายในประเทศ น้ำหนักของกระเป๋าอาจจะถูกกำหนดให้ต่ำกว่ามาตรฐานได้ ทั้งนี้ขึ้นอยู่กับข้อกำหนดของแต่ละสายการบิน บริษัทขอสงวนสิทธิ์ไม่รับภาระ ความรับผิดชอบค่าใช้จ่ายในน้ำหนักส่วนที่เกิน
- กระเป๋าและสัมภาระที่มีล้อเลื่อนและมีขนาดใหญ่เกินไป ไม่เหมาะกับการเป็นกระเป๋าถือขึ้นเครื่องบิน (Hand carry)

การชดเชยค่ากระเป๋าในกรณีเกิดการสูญหาย

- ของมีค่าทุกชนิด **ขอแนะนำไม่ควรใส่เข้าไปในกระเป๋าใบใหญ่ที่เช็คไปกับเครื่อง** เพราะหากเกิดการสูญหาย สายการบินจะรับผิดชอบชดใช้ตามกฎไออาต้าเท่านั้น ซึ่งจะชดใช้ให้ประมาณ กิโลกรัมละ 20 USD คูณด้วยน้ำหนักกระเป๋าจริง ทั้งนี้จะชดเชยไม่เกิน USD 400 กรณีเดินทางชั้นธรรมดา (Economy) หรือ USD 600 กรณีเดินทางชั้นธุรกิจ (Business) ดังนั้นจึงไม่แนะนำให้โหลดของมีค่าทุกประเภทลงกระเป๋าใบใหญ่
- กรณีกระเป๋าใบใหญ่เกิดการสูญหายระหว่างการท่องเที่ยว (ระหว่างทัวร์ ไม่ใช่ระหว่างบิน) โดยปกติประกันภัยการเดินทางที่บริษัททัวร์ได้จัดทำให้ลูกค้าจะไม่ครอบคลุมค่าชดเชยในกรณีกระเป๋าใบใหญ่สูญหาย
  กรณีกระเป๋าใบเล็ก (Hand Carry) เกิดการสูญหาย บริษัทฯ ไม่สามารถรับผิดชอบชดเชยค่าเสียหายให้ท่านได้ ดังนั้นท่านต้องระวังทรัพย์สินส่วนตัวของท่าน